

In questa pagina e nei riquadri riassuntivi posti all'inizio di ciascun paragrafo, viene esposto un estratto delle informazioni presenti in visura che non può essere considerato esaustivo, ma che ha puramente uno scopo di sintesi

VISURA ORDINARIA SOCIETA' DI CAPITALE

JTACA S.R.L.



PSEKVY

Il QR Code consente di verificare la corrispondenza tra questo documento e quello archiviato al momento dell'estrazione. Per la verifica utilizzare l'App RI QR Code o visitare il sito ufficiale del Registro Imprese.

DATI ANAGRAFICI

Indirizzo Sede legale	JESOLO (VE) VIA EQUILIO 15/A CAP 30016
Domicilio digitale/PEC	jtaca@legalmail.it
Numero REA	VE - 281277
Codice fiscale e n.iscr. al Registro Imprese	03033500277
Partita IVA	03033500277
Forma giuridica	societa' a responsabilita' limitata con unico socio
Data atto di costituzione	29/01/1998
Data iscrizione	27/01/1999
Data ultimo protocollo	23/05/2023
Amministratore Unico	DE NICOLA PIETRO Rappresentante dell'Impresa

ATTIVITA'

Stato attività	attiva
Data inizio attività	06/09/1999
Attività prevalente	gestione parcheggi a pagamento
Codice ATECO	52.21.5
Codice NACE	52.21
Attività import export	-
Contratto di rete	sì
Albi ruoli e licenze	sì
Albi e registri ambientali	sì

L'IMPRESA IN CIFRE

Capitale sociale	500.000,00
Addetti al 31/12/2022	28
Soci e titolari di diritti su azioni e quote	1
Amministratori	1
Titolari di cariche	2
Sindaci, organi di controllo	1
Unità locali	4
Pratiche inviate negli ultimi 12 mesi	7
Trasferimenti di quote	2
Trasferimenti di sede	0
Partecipazioni ⁽¹⁾	-

CERTIFICAZIONE D'IMPRESA

Attestazioni SOA	-
Certificazioni di QUALITA'	sì

DOCUMENTI CONSULTABILI

Bilanci	2022 - 2021 - 2020 - 2019 - 2018 - ...
Fascicolo	sì
Statuto	sì
Altri atti	86

(1) Indica se l'impresa detiene partecipazioni in altre società, desunte da elenchi soci o trasferimenti di quote

Indice

1 Sede	2
2 Informazioni da statuto/atto costitutivo	2
3 Capitale e strumenti finanziari	5
4 Soci e titolari di diritti su azioni e quote	6
5 Amministratori	6
6 Sindaci, membri organi di controllo	6
7 Titolari di altre cariche o qualifiche	7
8 Trasferimenti d'azienda, fusioni, scissioni, subentri	9
9 Attività, albi ruoli e licenze	10
10 Sedi secondarie ed unita' locali	12
11 Aggiornamento impresa	13

1 Sede

Indirizzo Sede legale	JESOLO (VE) VIA EQUILIO 15/A CAP 30016 Luogo di conservazione delle scritture contabili IVA
Domicilio digitale/PEC	jtaca@legalmail.it
Partita IVA	03033500277
Numero repertorio economico amministrativo (REA)	VE - 281277

2 Informazioni da statuto/atto costitutivo

Registro Imprese	Codice fiscale e numero di iscrizione: 03033500277 Data di iscrizione: 27/01/1999 Sezioni: Iscritta nella sezione ORDINARIA
Estremi di costituzione	Data atto di costituzione: 29/01/1998
Sistema di amministrazione	amministratore unico (in carica)
Oggetto sociale	1 AL FINE DELLA SALVAGUARDIA DELL'AMBIENTE E DEL TERRITORIO TRAMITE LA MIGLIOR GESTIONE DELLA MOBILITA' URBANA, LA SOCIETA' HA PER OGGETTO, NEL RISPETTO DEI VINCOLI NORMATIVI DI TEMPO IN TEMPO VIGENTI IN MATERIA DI SERVIZI DI INTERESSE ...
Poteri da statuto	LA SOCIETA' E' AMMINISTRATA DA UN AMMINISTRATORE UNICO, NOMINATO DAI SOCI RIUNITI IN ASSEMBLEA, FATTO SALVO QUANTO PREVISTO DALLA NORMATIVA STATUTARIA O REGOLAMENTARE PROPRIA DEGLI ENTI LOCALI SOCI IN MATERIA DI NOMINA DIRETTA DEI ...

Estremi di costituzione

iscrizione Registro Imprese

Codice fiscale e numero d'iscrizione: 03033500277
del Registro delle Imprese di VENEZIA ROVIGO
Precedente numero di iscrizione: VE-1999-3207
Data iscrizione: 27/01/1999

sezioni

Iscritta nella sezione ORDINARIA il 27/01/1999

informazioni costitutive

Denominazione: JTACA S.R.L.
Data atto di costituzione: 29/01/1998

Sistema di amministrazione e controllo

durata della società

Data termine: 31/12/2050

scadenza esercizi

Scadenza primo esercizio: 31/12/1998
Scadenza esercizi successivi: 31/12

sistema di amministrazione e controllo contabile

Sistema di amministrazione adottato: amministratore unico
Soggetto che esercita il controllo contabile: organo monocratico

organi amministrativi

amministratore unico (in carica)

collegio sindacale

Numero effettivi: 1

Oggetto sociale

1 AL FINE DELLA SALVAGUARDIA DELL'AMBIENTE E DEL TERRITORIO TRAMITE LA MIGLIOR GESTIONE DELLA MOBILITA' URBANA, LA SOCIETA' HA PER OGGETTO, NEL RISPETTO DEI VINCOLI NORMATIVI DI TEMPO IN TEMPO VIGENTI IN MATERIA DI SERVIZI DI INTERESSE GENERALE, ANCHE ECONOMICO:

A) L'ESERCIZIO DEL CONTROLLO DELLE SOSTE DEGLI AUTOVEICOLI NELLE AREE DEPUTATE E NEI PARCHEGGI IN GENERE, LA GESTIONE DELLE STESSE AREE E DEI PARCOMETRI, LO SVILUPPO DI TECNOLOGIE INERENTI LE MODALITA' DI PAGAMENTO DELLA SOSTA, LA GESTIONE E MANUTENZIONE DELLA SEGNALETICA ORIZZONTALE, VERTICALE E COMPLEMENTARE NONCHE' SEMAFORICA, SIA DI CARATTERE CONVENZIONALE, SIA CON STRUMENTI INNOVATIVI ATTI AD INTEGRARE I TIPI LA CUI MESSA IN USO E' PRESCRITTA DAL CODICE DELLA STRADA, LA GESTIONE E LA MANUTENZIONE DI PANNELLI INFORMATIVI ELETTRONICI E DI STRUTTURE, MOBILI O MENO, ATTE A REGOLARE IL TRAFFICO O COMUNQUE A DELIMITARE ZONE RISERVATE AL TRANSITO O ALL'ACCESSO AL PUBBLICO;

B) LA GESTIONE DI SERVIZI DI RIMOZIONE DEGLI AUTOVEICOLI;

C) L'ANALISI E LA SOLUZIONE DELLE PROBLEMATICHE INERENTI LA MOBILITA' FINALIZZATI AL DECONGESTIONAMENTO DEL TRAFFICO NEI CENTRI URBANI E CIO' ANCHE IN COERENZA CON LE DISPOSIZIONI DI CUI ALLA LEGGE 24 MARZO 1989 N. 122 E SUCCESSIVE MODIFICAZIONI ED INTEGRAZIONI, TRA CUI LA REALIZZAZIONE DI PARCHEGGI IN GENERE, IVI COMPRESI QUELLI PER BICICLETTE E CICLOMOTORI, CON ANNESSI IMPIANTI, OPERE DI ACCESSO, TECNOLOGIE DI INFORMAZIONE, LA PROMOZIONE E LA GESTIONE DI STRUMENTI E SERVIZI ORIENTATI AD UNA SEMPRE MIGLIORE FACILITAZIONE DEL TRAFFICO URBANO INTERMODALE, QUALI AD ESEMPIO IL SERVIZIO DI NOLEGGIO O COMMERCIO BICICLETTE, ANCHE ELETTRICHE, SCOOTER, AUTO ELETTRICHE E QUANT'ALTRO;

D) LA PROMOZIONE E/O L'EFFETTUAZIONE DI STUDI FINALIZZATI AD INDIVIDUARE LA MIGLIORE FUNZIONALITA' DELLA VIABILITA' NEL RISPETTO DEL BENESSERE E DELLA SICUREZZA DELL'UTENZA PEDONALE, CICLISTICA, AUTOMOBILISTICA E MOTORISTICA IN GENERE, ANCHE ATTRAVERSO L'ELABORAZIONE DEI DATI UTILI AL MONITORAGGIO DEI FLUSSI DEL TRAFFICO VIARIO, LA REDAZIONE DI PIANI DEL TRAFFICO E DELLA MOBILITA', LA REALIZZAZIONE DI ZONE PEDONALI, PISTE CICLABILI E DI ALTRI SERVIZI DIRETTI AD INTEGRARE LA MOBILITA' CITTADINA IN COORDINAMENTO CON IL SISTEMA DEL TRASPORTO PUBBLICO;

E) L'EDUCAZIONE ALL'USO CORRETTO E FUNZIONALE DEGLI AUTOVEICOLI E DEI MEZZI DI TRASPORTO PUBBLICI E PRIVATI E ALL'UTILIZZO DEI PARCHEGGI E DEI PARCOMETRI, LA PROMOZIONE DI UN'ATTIVITA' DI INFORMAZIONE CON LO SCOPO DI FORNIRE UNA SERIE

COMPLETA DI SERVIZI FINALIZZATI AD INCREMENTARE, FACILITARE E OTTIMIZZARE L'IMPIEGO DEI MEZZI DI TRASPORTO PUBBLICI.

2. LA SOCIETA' PUO' ALTRESI' CURARE LA GESTIONE DELLE CONTRAVVENZIONI E, RICORRENDO LE CONDIZIONI DI LEGGE, DEI TRIBUTI LOCALI ANCHE METTENDO IN STUDIO, REALIZZANDO E UTILIZZANDO METODOLOGIE E TECNOLOGIE NUOVE INERENTI L'ESAZIONE, LA RACCOLTA E L'ELABORAZIONE IN GENERE DEI DATI FINALIZZATI AL MONITORAGGIO DELLE CONTRAVVENZIONI E DEI TRIBUTI LOCALI MEDESIMI.

3. LA SOCIETA' GESTISCE SERVIZI DI SCUOLABUS SUL TERRITORIO COMUNALE PER CONTO DELL'ENTE O DEGLI ENTI LOCALI SOCI. INOLTRE HA PER OGGETTO L'ATTIVITA' DI SUPPORTO E DI INTEGRAZIONE DELLE VARIE INIZIATIVE NELL'AMBITO DEI SERVIZI RESI ALLA COLLETTIVITA' DI TIPO INFORMATIVO, SOCIALE, FOLCLORISTICO, CULTURALE E RICREATIVO IN GENERE, ANCHE ATTRAVERSO LA PROMOZIONE, L'ORGANIZZAZIONE, LA GESTIONE E IL SOSTEGNO IN GENERE DI MANIFESTAZIONI IN OCCASIONI DI FESTIVITA', CELEBRAZIONI E RICORRENZE.

4. LA SOCIETA' PUO' INOLTRE ESEGUIRE OGNI ALTRA OPERAZIONE E SERVIZIO ATTINENTE O CONNESSO ALLE ATTIVITA' DI CUI SOPRA.

5. LA SOCIETA' PUO' ALTRESI' GESTIRE SERVIZI DI TRASPORTO MARITTIMO, FLUVIALE, LACUALE E LAGUNARE, DI LINEA E NON DI LINEA, PER CONTO PROPRIO E/O DI ALTRI ENTI PUBBLICI, FERMO RESTANDO QUANTO PRECISATO AL PRECEDENTE ART. 1, COMMA 2.

6. LA SOCIETA' PUO' GESTIRE SERVIZI DI TRASPORTO TERRESTRE NON DI LINEA, NONCHE' NOLEGGI DI MEZZI SENZA CONDUCENTE PER CONTO PROPRIO E/O DI ALTRI ENTI PUBBLICI, FERMO RESTANDO QUANTO PRECISATO AL PRECEDENTE ART. 1, COMMA 2. LA SOCIETA' PUO' REALIZZARE E GESTIRE LE ATTIVITA' DI CUI AL PRESENTE OGGETTO SOCIALE DIRETTAMENTE, "PER CONTO" DI ALTRI ENTI PUBBLICI, IN CONCESSIONE, IN APPALTO O IN QUALSIASI ALTRA FORMA NEL RISPETTO DI QUANTO PREVISTO DALL'ART. 16 DEL TESTO UNICO IN MATERIA DI SOCIETA' A PARTECIPAZIONE PUBBLICA E, IN PARTE, PUO' ALTRESI' CONCEDERE A TERZI LE ATTIVITA' IN AFFITTO O IN APPALTO NELL'OSSERVANZA DELLE PROCEDURE DI EVIDENZA PUBBLICA DI CUI AL COMMA 7 DELL'ART. 16 DI TALE TESTO UNICO. LA SOCIETA' PUO' ALTRESI' ACQUISIRE DAL SINGOLO ENTE LOCALE CONTRIBUTI DETERMINATI AL FINE DEL RAGGIUNGIMENTO DELLO SPECIFICO OBIETTIVO, QUALORA PREVISTO ESPRESSAMENTE NEL CONTRATTO DI SERVIZIO E NEI LIMITI DELLA STESSA PREVISIONE, NEL RISPETTO DELLA NORMATIVA ANCHE COMUNITARIA VIGENTE.

LA SOCIETA' ASSICURA L'ACCESSO DEI CITTADINI ALLE INFORMAZIONI INERENTI AI SERVIZI GESTITI.

AL FINE DEL RAGGIUNGIMENTO DEGLI SCOPI SOCIALI, LA SOCIETA':

- IN QUANTO SOCIETA' A CAPITALE INTERAMENTE PUBBLICO COSTITUITA O PARTECIPATA DA ENTI LOCALI ANCHE PER LA PRODUZIONE DI BENI E SERVIZI STRUMENTALI ALL'ATTIVITA' DI TALI ENTI (OLTRE CHE DI SERVIZI DI INTERESSE GENERALE, ANCHE ECONOMICO), DEVE OPERARE CON GLI ENTI COSTITUENTI O PARTECIPANTI SECONDO QUANTO STABILITO DALL'ART. 1, COMMA 2, DEL PRESENTE STATUTO E DAGLI ARTICOLI 4, COMMA 4 E 16, COMMA 3, DEL TESTO UNICO IN MATERIA DI SOCIETA' A PARTECIPAZIONE PUBBLICA E NON PUO' PARTECIPARE, IN QUANTO AFFIDATARIA DELLE SUDETTE ATTIVITA' STRUMENTALI, AD ALTRE SOCIETA', COME PREVISTO DALL'ART. 4, COMMI 2, LETTERA D), 4 E 5, DEL SUDETTO TESTO UNICO. LA SOCIETA', A TALI CONDIZIONI, POTRA' QUINDI RICEVERE IN AFFIDAMENTO DIRETTO "APPALTI IN HOUSE" STRUMENTALI, OLTRE CHE SERVIZI DI INTERESSE GENERALE, ANCHE ECONOMICO (QUALI IL SERVIZIO IDRICO INTEGRATO, SERVIZIO DI IGIENE AMBIENTALE, TRASPORTO PUBBLICO LOCALE, ILLUMINAZIONE PUBBLICA, PUBBLICHE AFFISSIONI, GESTIONE DI IMPIANTI SPORTIVI COMUNALI, DI IMPIANTI CIMITERIALI, DI FARMACIE COMUNALI, DI PARCHEGGI PUBBLICI, ECC.). PER "APPALTI IN HOUSE" STRUMENTALI SI INTENDONO, AI FINI DEL PRESENTE STATUTO, QUEI CONTRATTI CON CUI L'ENTE LOCALE COMMISSIONA SPECIFICAMENTE ALLA SOCIETA' UN LAVORO, UN SERVIZIO OD UNA FORNITURA DETERMINATA, IL CUI CORRISPETTIVO E' DIRETTAMENTE A CARICO DELL'ENTE LOCALE E NON DELL'UTENZA ED IL CUI BENEFICIARIO E' DIRETTAMENTE L'ENTE LOCALE (QUALI LA GESTIONE DELLA MANUTENZIONE ORDINARIA E STRAORDINARIA DEL PATRIMONIO IMMOBILIARE COMUNALE). PERTANTO, A FAVORE DELL'ENTE LOCALE UNICO SOCIO ESERCENTE IL CONTROLLO ANALOGO O DEGLI ENTI LOCALI SOCI ESERCENTI IL CONTROLLO ANALOGO CONGIUNTO POTRANNO ESSERE SVOLTI CON AFFIDAMENTO DIRETTO SIA SERVIZI DI INTERESSE GENERALE, ANCHE ECONOMICO, SIA APPALTI "IN HOUSE" STRUMENTALI. PER LA PARTE DI ATTIVITA' SOCIETARIA NON PREVALENTE COME DEFINITA AI SENSI DELL'ART. 1, COMMA 2, DEL PRESENTE STATUTO, POTRANNO ESSERE SVOLTI DALLA SOCIETA' SIA SERVIZI DI INTERESSE GENERALE, ANCHE ECONOMICO, SIA APPALTI ANCHE A FAVORE DI ENTI LOCALI AFFIDANTI NON SOCI E RAPPORTI DI FORNITURA/SERVIZIO CON SOGGETTI TERZI;
- POTRA' ASSUMERE INTERESSENZE, QUOTE O PARTECIPAZIONI ANCHE AZIONARIE IN ALTRE SOCIETA', IMPRESE, CONSORZI ED ENTI ANCHE DI TIPO ASSOCIATIVO AVENTI SCOPI AFFINI, ANALOGHI, COMPLEMENTARI O STRUMENTALI AL PROPRIO, ALLE CONDIZIONI E NEI LIMITI DI QUANTO PRECISATO AL PUNTO PRECEDENTE;
- POTRA' IN VIA NON PREVALENTE, NON NEI CONFRONTI DEL PUBBLICO E CON L'ESCLUSIONE DELLE ATTIVITA' RISERVATE PREVISTE DAL DECRETO LEGISLATIVO 1

SETTEMBRE 1993 N. 385 E SUCCESSIVE MODIFICAZIONI ED INTEGRAZIONI E DAL DECRETO LEGISLATIVO 24 FEBBRAIO 1998 N. 583 E SUCCESSIVE MODIFICAZIONI ED INTEGRAZIONI, COMPIERE TUTTE LE OPERAZIONI COMMERCIALI, FINANZIARIE, MOBILIARI ED IMMOBILIARI CHE SIANO RITENUTE UTILI O NECESSARIE PER IL RAGGIUNGIMENTO DELL'OGGETTO SOCIALE, COMPRESO L'ACQUISTO, LA RIVENDITA E L'ASSUNZIONE IN AFFITTO DI AZIENDE DI TERZI PURCHE' DEI SETTORI RIENTRANTI NELL'OGGETTO SOCIALE;
- POTRA' PARTECIPARE A GARE E CONCORSI DI QUALUNQUE GENERE OLTRECHE' ASSOCIARE IN PARTECIPAZIONE TERZI PER SINGOLI AFFARI O PER L'INTERA GESTIONE;
- POTRA' CONCEDERE FIDEIUSSIONI, CONSENTIRE ISCRIZIONI IPOTECARIE SUGLI IMMOBILI SOCIALI E PRESTARE AVALLI E OGNI ALTRA GARANZIA REALE E/O PERSONALE A GARANZIA DI DEBITI E OBBLIGAZIONI PROPRIE O DI TERZI OGNI QUALVOLTA L'ORGANO AMMINISTRATIVO LO RITENGA OPPORTUNO.

Poteri

poteri da statuto

LA SOCIETA' E' AMMINISTRATA DA UN AMMINISTRATORE UNICO, NOMINATO DAI SOCI RIUNITI IN ASSEMBLEA, FATTO SALVO QUANTO PREVISTO DALLA NORMATIVA STATUTARIA O REGOLAMENTARE PROPRIA DEGLI ENTI LOCALI SOCI IN MATERIA DI NOMINA DIRETTA DEI RAPPRESENTI DEGLI ENTI LOCALI SOCI NELL'ORGANO DI AMMINISTRAZIONE DELLE SOCIETA' PARTECIPATE NEL RISPETTO DEI CRITERI, DEI REQUISITI E DEI LIMITI FISSATI DALL'ART. 11 DEL TESTO UNICO IN MATERIA DI SOCIETA' A PARTECIPAZIONE PUBBLICA.

PER ORGANO AMMINISTRATIVO SI INTENDE, AI FINI DEL PRESENTE STATUTO, L'AMMINISTRATORE UNICO.

L'ORGANO AMMINISTRATIVO E' INVESTITO DI TUTTI I POTERI PER L'ORDINARIA AMMINISTRAZIONE E LA STRAORDINARIA AMMINISTRAZIONE, FATTE SALVE LE LIMITAZIONI RISULTANTI DALLA LEGGE E DAL PRESENTE STATUTO, COMPRESI I POTERI, LE FUNZIONI E LE RESPONSABILITA' CONNESSE ALL'ATTUAZIONE DEGLI STRUMENTI DI GOVERNO SOCIETARIO PREVISTI DALL'ART. 6, COMMI 3, 4 E 5, DEL TESTO UNICO IN MATERIA DI SOCIETA' A PARTECIPAZIONE PUBBLICA.

LA RAPPRESENTANZA LEGALE DELLA SOCIETA' E LA FIRMA SOCIALE LIBERA, TANTO IN GIUDIZIO QUANTO DI FRONTE A TERZI, SPETTANO ALL'AMMINISTRATORE UNICO.

ripartizione degli utili e delle perdite tra i soci

GLI UTILI NETTI, DEDOTTO IL 5% (CINQUE PER CENTO) DA DESTINARSI ALLA RISERVA LEGALE, VENGONO ATTRIBUITI AI SOCI IN PROPORZIONE DELLE RISPETTIVE QUOTE.

Altri riferimenti statutari

clausole di recesso

Informazione presente nello statuto/atto costitutivo

clausole di prelazione

Informazione presente nello statuto/atto costitutivo

Contratti di rete contratto

Numero repertorio: 4074

Numero registrazione: 16758

Nome contratto: RETE TRASPORTI PUBBLICI DEL VENETO ORIENTALE

impresa di riferimento

Denominazione dal Registro Imprese: ATVO S.P.A.

Codice fiscale: 84002020273

3 Capitale e strumenti finanziari

Capitale sociale in Euro

Deliberato: 500.000,00

Sottoscritto: 500.000,00

Versato: 500.000,00

Conferimenti in denaro

4 Soci e titolari di diritti su azioni e quote

Socio	Valore	%	Tipo diritto
00608720272	500.000,00	100 %	proprietà

Elenco dei soci e degli altri titolari di diritti su azioni o quote sociali al 19/12/2016

pratica con atto del 06/12/2016

capitale sociale

Data deposito: 19/12/2016

Data protocollo: 19/12/2016

Numero protocollo: VE-2016-103414

Capitale sociale dichiarato sul modello con cui è stato depositato l'elenco dei soci: 500.000,00 Euro

Proprietà

Quota di nominali: 500.000,00 Euro

Di cui versati: 500.000,00

Codice fiscale: 00608720272

Tipo di diritto: proprietà

Domicilio del titolare o rappresentante comune

JESOLO (VE) VIA SANT'ANTONIO 14/A CAP 30016

5 Amministratori

Amministratore Unico	DE NICOLA PIETRO	Rappresentante dell'impresa
----------------------	------------------	-----------------------------

Organi amministrativi in carica

amministratore unico

Numero componenti: 1

Elenco amministratori

Amministratore Unico

DE NICOLA PIETRO

domicilio

Rappresentante dell'impresa

Nato a VENEZIA (VE) il 05/04/1969

Codice fiscale: DNCPTR69D05L736F

JESOLO (VE)

VIA GOFFREDO MAMELI 101/A CAP 30016

carica

amministratore unico

Data atto di nomina 17/08/2022

Data iscrizione: 12/09/2022

Durata in carica: 3 esercizi

Data presentazione carica: 07/09/2022

6 Sindaci, membri organi di controllo

Sindaca	GALLERANI FEDERICA
---------	--------------------

Organi di controllo

collegio sindacale

Numero in carica: 1

Elenco sindaci, membri degli organi di controllo

Sindaca

GALLERANI FEDERICA

domicilio

Nata a SAN DONA' DI PIAVE (VE) il 29/10/1975
Codice fiscale: GLLFRC75R69H823H
JESOLO (VE)
VIA LARGO TEMPINI 43 CAP 30016

carica

sindaca

Data atto di nomina 09/05/2023
Data iscrizione: 29/05/2023
Durata in carica: fino approvazione del bilancio al 31/12/2025

poteri

registro revisori legali

SINDACO UNICO AI SENSI LEGGE N. 35/2012 CON LA FUNZIONE DI REVISORE LEGALE
Numero: 144574
Data: 15/06/2007
Ente: MINISTERO DELL'ECONOMIA E DELLE FINANZE

7 Titolari di altre cariche o qualifiche

Socio Unico

COMUNE DI JESOLO

Procuratore Speciale

BAINADO MASSIMILIANO

Socio Unico

COMUNE DI JESOLO

sede

Codice fiscale 00608720272

JESOLO (VE)
CAP 30016

carica

socio unico
dal 01/12/2005

Procuratore Speciale

BAINADO MASSIMILIANO

domicilio

Nato a VENEZIA (VE) il 05/03/1970
Codice fiscale: BNDMSM70C05L736H
JESOLO (VE)
VIA CA' GAMBA 6 CAP 30016

carica

procuratore speciale

Data atto di nomina 29/08/2022
Data iscrizione: 12/09/2022
Durata in carica: fino alla revoca
Data presentazione carica: 05/09/2022

poteri

NOMINATO IL 29/08/2022 CON EFFETTO DAL 01/09/2022.
POTERI COME DA ATTO REP. N. 4907 DEL 29/08/2022
A. I POTERI DI ORDINARIA AMMINISTRAZIONE, CONNESSI, RIFERITI E NECESSARI ALLA NORMALE GESTIONE OPERATIVA DELLA SOCIETA' E DELL'AZIENDA;
B. L'ASSUNZIONE DI PERSONALE A TEMPO DETERMINATO ED I RELATIVI RINNOVI PER IL PERSONALE STAGIONALE E CON CONTRATTO A TERMINE NON SUPERIORE A DODICI MESI, NONCHE' L'IRROGAZIONE DI SANZIONI DISCIPLINARI VERBALI, SCRITTE ED ECONOMICHE

CON I CRITERI, LIMITI E MODALITA' DI CUI AL "REGOLAMENTO PER LE ASSUNZIONI E L'IRROGAZIONE DI SANZIONE DISCIPLINARI IN JTACA S.R.L." APPROVATO IN DATA 30 GENNAIO 2017 CHE IN COPIA SI ALLEGA AL PRESENTE ATTO SOTTO LA LETTERA "C" E SUCCESSIVE MODIFICHE ED INTEGRAZIONI E FERMO RESTANDO QUANTO PREVISTO IN RELAZIONE AI POTERI RISERVATI ALL'ORGANO AMMINISTRATIVO (DI SEGUITO E PER BREVITA' ANCHE OA) DALL'ART. 5) DEL MEDESIMO REGOLAMENTO IN MATERIA DI ASSUNZIONE DI PERSONALE A TEMPO INDETERMINATO E DALL'ART. 7) DEL REGOLAMENTO STESSO IN MATERIA DI SANZIONI DISCIPLINARI SCRITTE ED ECONOMICHE E DI LICENZIAMENTI;

C. I POTERI, LA CURA, LE FUNZIONI E LE RESPONSABILITA' INERENTI E CONSEGUENTI ALLA FIGURA DI RESPONSABILE UNICO DEL PROCEDIMENTO (R.U.P.) DISCIPLINATA DALL'ART. 4 DEL "REGOLAMENTO DI DISCIPLINA DEI PROCEDIMENTI PER L'ACQUISIZIONE IN ECONOMIA DI BENI E SERVIZI DI JTACA S.R.L." APPROVATO CON DETERMINA DELL'AMMINISTRATORE UNICO N. 102 DEL 2 AGOSTO 2022, E SUE SUCCESSIVE MODIFICHE, INTEGRAZIONI O ADOZIONE DI ALTRI STRUMENTI REGOLAMENTANTI LA MATERIA, CHE SI ALLEGA AL PRESENTE ATTO SOTTO LA LETTERA "D";

D. LA CURA DEI RAPPORTI ORDINARI CON LE BANCHE, ANCHE IN VIA DISGIUNTA RISPETTO ALL'OA, COMPRESA LA RICHIESTA DI AFFIDAMENTI BANCARI PREVIAMENTE DELIBERATI DALL'OA. L'ATTRIBUZIONE COMPRENDE, IN PARTICOLARE, I POTERI NECESSARI PER LA SOTTOSCRIZIONE, IN VIA STRUMENTALE AL COMPIMENTO DEGLI ATTI RIENTRANTI NELLA PRESENTE DELEGA, DI MEZZI DI PAGAMENTO O DI INCASSO E, SPECIFICAMENTE, PER ESIGERE, RISCOUTERE E VERSARE, PRESSO LE BANCHE CON CUI LA SOCIETA' INTRATTIENE RAPPORTI, SOMME DI DENARO E DARNE QUIETANZA, ESIGERE BUONI, CHEQUES, ASSEgni DI QUALUNQUE BANCA E DARNE QUIETANZA, EMETTERE ASSEgni SUI CONTI CORRENTI DELLA SOCIETA', NEI LIMITI DEGLI AFFIDAMENTI BANCARI CONCESSI, GIRARE ASSEgni PER L'INCASSO O IL DEPOSITO, EFFETTUARE VERSAMENTI E PRELIEVI PRESSO LE BANCHE CON CUI LA SOCIETA' INTRATTIENE RAPPORTI E FIRMARE LE OCCORRENTI DICHIARAZIONI E TUTTI I DOCUMENTI NECESSARI ALLA NORMALE OPERATIVITA' BANCARIA CORRELATA ALLA GESTIONE SOCIETARIA;

E. IL DISBRIGO ORDINARIO DELLA CORRISPONDENZA SOCIALE CON ESAME, VALUTAZIONE E SOTTOPOSIZIONE DELLA STESSA ALL'OA PER LE INIZIATIVE NECESSARIE;

F. LA CURA DEI RAPPORTI ORDINARI CON I FORNITORI DI BENI ED I PRESTATORI DI SERVIZI, IVI INCLUSI I CONSULENTI TECNICI COORDINANDOSI PREVENTIVAMENTE, NEL CASO DI RAPPORTI PROFESSIONALI IN CUI PREVALGA L'"INTUITU PERSONAE", CON L'ORGANO AMMINISTRATIVO;

G. LA CURA DEI RAPPORTI CON I CLIENTI, COMPRESA LA VENDITA DI SERVIZI, BENI DI CONSUMO, MERCI FORMANTI OGGETTO DELL'ATTIVITA' SOCIALE E DI SINGOLI BENI MOBILI STRUMENTALI;

H. I POTERI, LA CURA, LE FUNZIONI E LE RESPONSABILITA' ATTRIBUITI DAL D. LGS. N 196/2003 E S.M.I. E DAL GDPR 679/2016 AL RESPONSABILE PER IL TRATTAMENTO DEI DATI PERSONALI, CON POSSIBILITA' DI NOMINARE UNO O PIU' INCARICATI DEL TRATTAMENTO STESSO, FERME RESTANDO LE COMPETENZE E LE RESPONSABILITA' ATTRIBUITE ALLA STESSA SOCIETA' JTACA S.R.L. CON SOCIO UNICO QUALE TITOLARE DEL TRATTAMENTO DEI DATI PERSONALI AI SENSI DEL RICHIAMATO D. LGS. N 196/2003;

I. LA CURA DI TUTTI I RAPPORTI ORDINARI, DIVERSI DALLA SOTTOSCRIZIONE DELLE DICHIARAZIONI TRIBUTARIE ANNUALI E PERIODICHE, CON UFFICI FISCALI ED ALTRI UFFICI PUBBLICI E/O PRIVATI, IN ACCORDO CON QUANTO DELIBERATO DALL'ORGANO AMMINISTRATIVO E LO SVOLGIMENTO, ANCHE IN VIA DISGIUNTA DALL'OA, DI TUTTE LE PRATICHE TECNICHE E/O AMMINISTRATIVE RELATIVE ALL'ATTIVITA' ORDINARIA DELLA SOCIETA', PRESSO SOGGETTI E/O UFFICI PUBBLICI E/O PRIVATI, CON PREDISPOSIZIONE E SOTTOSCRIZIONE DI OGNI DOCUMENTAZIONE NECESSARIA;

J. I POTERI, LA CURA, LE FUNZIONI E LE RESPONSABILITA' CONNESSE ALLA FIGURA DI RESPONSABILE DEL SERVIZIO DI PREVENZIONE E PROTEZIONE DAGLI INFORTUNI (ART. 31 D. LGS. 81/08).

A TAL FINE, IL DIRETTORE GENERALE DOVRA' DIRIGERE IL SERVIZIO DI PREVENZIONE E PROTEZIONE E PROVVEDERE:

- I. ALL'INDIVIDUAZIONE DEI FATTORI DI RISCHIO, ALLA VALUTAZIONE DEI RISCHI E ALL'INDIVIDUAZIONE DELLE MISURE PER LA SICUREZZA E LA SALUBRITA' DEGLI AMBIENTI DI LAVORO, NEL RISPETTO DELLA NORMATIVA VIGENTE SULLA BASE DELLA SPECIFICA CONOSCENZA DELL'ORGANIZZAZIONE AZIENDALE;

- II. ALL'ELABORAZIONE, PER QUANTO DI COMPETENZA, DELLE MISURE PREVENTIVE E PROTETTIVE E DEI SISTEMI DI CUI ALL'ART. 18 E DEI SISTEMI DI CONTROLLO DI TALI MISURE;

- III. ALL'ELABORAZIONE DELLE PROCEDURE DI SICUREZZA PER LE VARIE ATTIVITA' AZIENDALI;

- IV. A PROPORRE I PROGRAMMI DI INFORMAZIONE E FORMAZIONE DEI LAVORATORI;

- V. A PARTECIPARE ALLE CONSULTAZIONI IN MATERIA DI TUTELA DELLA SALUTE E DI SICUREZZA DI CUI ALL'ART. 35.

PER L'ESPLETAMENTO DI TALI SUE ATTIVITA' GLI VERRANNO FORNITE TUTTE LE INFORMAZIONI IN MERITO:

- VI. ALLA NATURA DEI RISCHI (CONSEGNA IN COPIA DEL DOCUMENTO DI VALUTAZIONE DEL RISCHIO);

- VII. ALL'ORGANIZZAZIONE DEL LAVORO, LA PROGRAMMAZIONE E L'ATTUAZIONE DELLE MISURE PREVENTIVE E PROTETTIVE;

- VIII. ALLA DESCRIZIONE DEGLI IMPIANTI E DEI PROCESSI PRODUTTIVI;

- IX. AI DATI DEL REGISTRO DEGLI INFORTUNI E DELLE MALATTIE PROFESSIONALI;

- X. ALLE PRESCRIZIONI DEGLI ORGANI DI VIGILANZA.

PER LO SVOLGIMENTO DI TALE SUO COMPITO GLI VERRANNO ALTRESI' MESSI A DISPOSIZIONE MEZZI E TEMPI ADEGUATI E NON SUBIRA' ALCUN TIPO DI PREGIUDIZIO. DI SEGUITO, NATURA E CARATTERISTICHE DELLA SUA FUNZIONE, TENENDO CONTO DELLA DIMENSIONE E DELLA TIPOLOGIA DELL'AZIENDA:

- XI. NESSUNA RESPONSABILITA' GIURIDICA PENALE O CIVILE POTRA' DERIVARGLI DALL'ATTIVITA' SVOLTA NELL'ESPLETAMENTO DI DETTO INCARICO;

- XII. NESSUN PREGIUDIZIO POTRA' DERIVARGLI A CAUSA DELLA SUDETTA ATTIVITA';

- XIII. LE SUE MANSIONI, RIFERITE A DETTO INCARICO, CONSISTONO NELL'ESPLETARE I COMPITI A LUI AFFIDATI DAL DATORE DI LAVORO E PREVISTI DALL'ART. 31;

- XIV. GLI E' CONSENTITO FORNIRE SUGGERIMENTI E CONSIGLI IN ORDINE AI PROBLEMI DELLA SICUREZZA E DELLA SALUTE NEGLI AMBIENTI DI LAVORO IVI INCLUSI GLI ADEMPIMENTI PRELIMINARI DI VALUTAZIONE, LA PROPOSIZIONE DEGLI INTERVENTI, LA REALIZZAZIONE E GESTIONE DEI MEDESIMI;

- XV. NON GLI E' CONSENTITO ASSUMERE DECISIONI AUTONOME NE' ESERCITARE POTERI DECISIONALI ONDE EVITARE LE RESPONSABILITA' CONSEGUENTI;

- XVI. NELL'ESPLETAMENTO DELLA SCRUPOLOSA ATTUAZIONE DELLE DISPOSIZIONI IMPARTITE DAL DATORE DI LAVORO GLI ADDETTI AL SERVIZIO DI PREVENZIONE E PROTEZIONE SARANNO A LUI GERARCHICAMENTE SUBORDINATI;

- XVII. AI FINI DELL'ESPLETAMENTO DELLE FUNZIONI TECNICHE RICONDUCIBILI ALL'INCARICO DI RESPONSABILE DEL SERVIZIO GLI VIENE CONFERMATA LA QUALIFICA PROFESSIONALE DI DIRIGENTE;

- XVIII. LA FUNZIONE DI RESPONSABILE DEL SERVIZIO NON PREGIUDICHERA' L'ESPLETAMENTO DELLA SUA NORMALE ATTIVITA' DI DIRETTORE GENERALE;

- XIX. NELL'ESPLETAMENTO DELLA SUA ATTIVITA' EGLI DOVRA' COORDINARSI CON IL SUO SUPERIORE GERARCHICO, OVVERO L'ORGANO AMMINISTRATIVO AVENTE I POTERI DECISIONALI E LE RESPONSABILITA' GIURIDICHE RELATIVE IN TEMA DI SICUREZZA E SALUTE DEI LAVORATORI IN AZIENDA, NONCHE' CON IL RAPPRESENTANTE DEI LAVORATORI PER LA SICUREZZA, DI VOLTA IN VOLTA NOMINATO;

- XX. PER L'ESPLETAMENTO DELL'INCARICO DI RESPONSABILE DEL SERVIZIO, NON GLI VERRA' RICONOSCIUTO ALCUN EMOLUMENTO AGGIUNTIVO.

K. LA FUNZIONE, I POTERI, LA CURA E LE RESPONSABILITA' DI DIRETTORE TECNICO DI ESERCIZIO (GESTORE DEL TRASPORTO), AI SENSI DELL'ART. 4 DEL REGOLAMENTO CE N 1071/2009 E NORME LOCALI CORRELATE E COLLEGATE (OVE ABBAIA CONSEGUITO LO SPECIFICO TITOLO DI IDONEITA' PROFESSIONALE PER IL SUO ESERCIZIO E LA FUNZIONE NON SIA, ANCHE TEMPORANEAMENTE, AFFIDATA A TERZI);

L. LA FUNZIONE, I POTERI, LA CURA E LE RESPONSABILITA' PREVISTE DAL RUOLO DI RESPONSABILE DELLA PREVENZIONE DELLA CORRUZIONE E DELLA TRASPARENZA, AI SENSI DELL'ART. 1 DELLA L. 190/2012.

PER L'ESERCIZIO DEI SUDETTI COMPITI VENGONO ATTRIBUITI AL SOGGETTO DELEGATO I POTERI DECISIONALI E DI SPESA NECESSARI ALL'ASSOLVIMENTO DELLE ATTIVITA' OGGETTO DI DELEGA. IL SOGGETTO DELEGATO HA L'OBBLIGO DI RELAZIONARE L'ORGANO AMMINISTRATIVO DELLA SOCIETA' ALMENO MENSILMENTE, CIRCA L'ASSOLVIMENTO DELLE RESPONSABILITA', DEI POTERI E DI QUANT'ALTRO OGGETTO DI DELEGA.

IL DELEGATO (PROCURATORE SPECIALE) DOVRA' IMMEDIATAMENTE SEGNALARE AL SUDETTO ORGANO AMMINISTRATIVO OGNI SITUAZIONE, DI CARATTERE PERSONALE O CHE RIGUARDI LA VITA DELL'AZIENDA, CHE POSSA INCIDERE IN MANIERA APPREZZABILE SULLE CONDIZIONI E SUI TERMINI DI CONFERIMENTO DELLA PRESENTE DELEGA.

EGLI DOVRA' INOLTRE TRASMETTERE IN COPIA ALL'ORGANO AMMINISTRATIVO TUTTA LA DOCUMENTAZIONE TECNICA/AMMINISTRATIVA EVENTUALMENTE RICEVUTA DA ORGANI DI ISPEZIONE O CONTROLLO.

8 Trasferimenti d'azienda, fusioni, scissioni, subentri

Trasferimenti d'azienda e compravendite

Tipo di atto	Data atto	Nr protocollo	Cedente	Cessionario
affitto/comodato	23/02/2006	VE-2006-9951	JESOLO TURISMO S[.] C.F. 01805470273	JTACA S.R.L. C.F. 03033500277

Trasferimenti di proprietà o godimento d'azienda

affitto/comodato

*estremi della pratica
estremi ed oggetto dell'atto*

Data atto: 23/02/2006 Data deposito: 02/03/2006
Data protocollo: 02/03/2006 Numero protocollo: VE-2006-9951
Notaio: BIANCHINI ANTONIO
Numero repertorio: 111354
Cedente: **JESOLO TURISMO S.P.A.**
Codice fiscale: 01805470273
Cessionario: **JTACA S.R.L.**
Codice fiscale: 03033500277

9 Attività, albi ruoli e licenze

Addetti	28
Data d'inizio dell'attività dell'impresa	06/09/1999
Attività prevalente	GESTIONE PARCHEGGI A PAGAMENTO
Certificazioni	Qualità

Attività

inizio attività

(informazione storica)

Data inizio dell'attività dell'impresa: 06/09/1999

attività prevalente esercitata dall'impresa

GESTIONE PARCHEGGI A PAGAMENTO

Classificazione ATECORI 2007-2022 dell'attività prevalente

Codice: 52.21.5 - gestione di parcheggi e autorimesse
Importanza: prevalente svolta dall'impresa
(codice ottenuto dall'attività dichiarata)

attività esercitata nella sede legale

-GESTIONE PARCHEGGI A PAGAMENTO (DAL 10/11/2002);
-TRASPORTO DI PERSONE CON TRENINI GOMMATI NELLE LINEE URBANE DEL COMUNE DI IESOLO (DAL 26/05/2001);
-TRASPORTO PUBBLICO DI LINEA MARITTIMA IESOLO-VENEZIA (DAL 02/07/2001)
SERVIZIO FLUVIALE DI TRASPORTO PUBBLICO LOCALE COMMERCIALE SPERIMENTALE SAN DONA'-CORTELLAZZO (DAL 08/07/2001);
-GESTIONE DELLE AREE DI SUPERFICIE DESTINATE A PARCHEGGIO A PAGAMENTO CON MACCHINE BOLLETTATRICI AUTOMATICHE (PARCOMETRI)O TRAMITE RISCOSSIONE DIRETTA O TRAMITE RILASCIO DI SCONTRINO OD ABBONAMENTI (DAL 23.02.2006);
-GESTIONE DEL SERVIZIO DI TRASPORTO SCOLASTICO (DAL 25/05/2006);

Classificazione ATECORI 2007-2022 dell'attività

(codici ottenuti dall'attività dichiarata)

Codice: 52.21.5 - gestione di parcheggi e autorimesse
Importanza: primaria Registro Imprese

Codice: 49.31 - trasporto terrestre di passeggeri in aree urbane e suburbane
Importanza: secondaria Registro Imprese

Codice: 50 - trasporto marittimo e per vie d'acqua
Importanza: secondaria Registro Imprese

Codice: 49.39.09 - altre attività di trasporti terrestri di passeggeri nca
Importanza: secondaria Registro Imprese

certificazioni di qualità, ambientali ed altro in corso di validità
 (fonte Accredia, ultimo aggiornamento 16/05/2023)

Numero certificato: 13482/05/S
 Data di prima emissione: 16/09/2005
 Certificato emesso dall'organismo di certificazione: RINA SERVICES S.P.A.
 Codice fiscale: 03487840104
 Schema di Accreditamento:
 SGQ - Certificazione Di Sistemi Di Gestione Per La Qualita'
 Norma di riferimento: UNI EN ISO 9001:2015 - SISTEMI DI GESTIONE PER LA QUALITA'
 Settori certificati:
 31 - Trasporti, Logistica E Comunicazioni
 35 - Altri Servizi

Addetti
 (elaborazione da fonte INPS)

Numero addetti dell'impresa rilevati nell'anno 2022
 (Dati rilevati al 31/12/2022)

	I trimestre	II trimestre	III trimestre	IV trimestre	Valore medio
Dipendenti	25	31	30	26	28
Indipendenti	0	0	0	0	0
Totale	25	31	30	26	28

	I trimestre	II trimestre	III trimestre	IV trimestre	Valore medio
Collaboratori	0	0	1	1	0

Distribuzione dipendenti

Distribuzione per Contratto
 (Dati in percentuale rilevati al 31/12/2022)

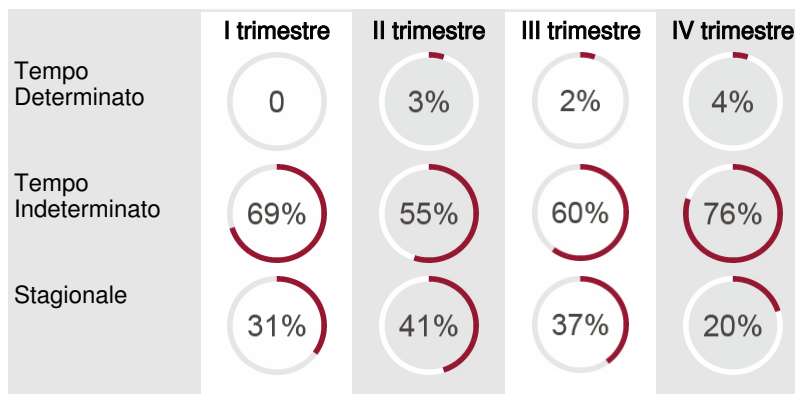

Distribuzione per Orario di lavoro
 (Dati in percentuale rilevati al 31/12/2022)

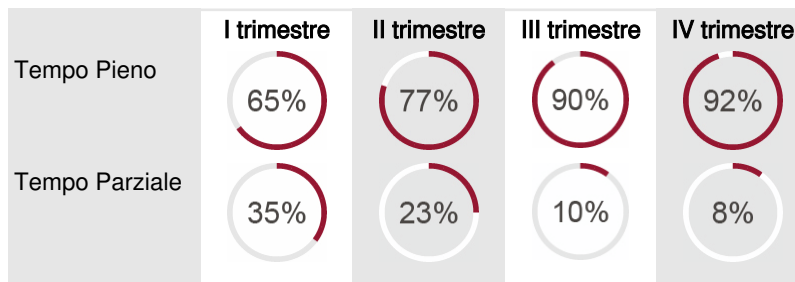

Distribuzione per Qualifica
 (Dati in percentuale rilevati al 31/12/2022)

	I trimestre	II trimestre	III trimestre	IV trimestre
--	-------------	--------------	---------------	--------------

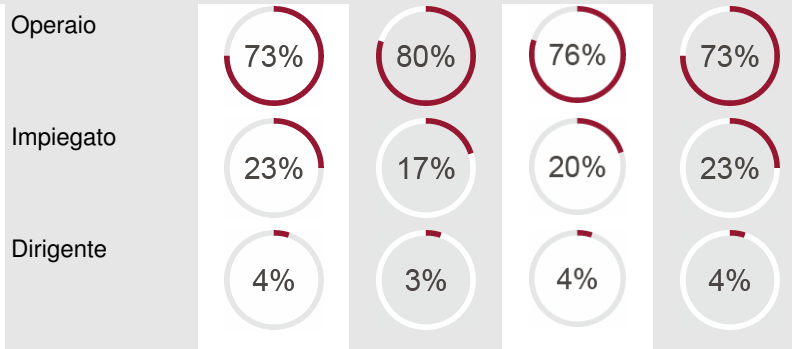

Addetti nel comune di JESOLO (VE)
Sede e Unità locali: 2-8-10-11

	I trimestre	II trimestre	III trimestre	IV trimestre	Valore medio
Dipendenti	25	31	30	26	28
Indipendenti	0	0	0	0	0
Totale	25	31	30	26	28

Albi e Ruoli

Albo Nazionale Gestori Ambientali
(fonte Ministero dell'Ambiente e della Sicurezza Energetica)

Numero iscrizione: VE/010021
Iscritta nella sezione di: VENEZIA

Categoria: 2bis - produttori iniziali di rifiuti non pericolosi, o pericolosi ma in quantità non eccedenti trenta chilogrammi o trenta litri al giorno, che effettuano operazioni di raccolta e trasporto dei propri rifiuti (dm n.120/2014 art.8,c.1,lett.b)

Classe: unica

Data inizio: 15/11/2007

Data scadenza: 30/06/2032

10 Sedi secondarie ed unità locali

Unità' Locale n. VE/2	VIA GORIZIA JESOLO (VE) CAP 30016
Unità' Locale n. VE/8	VIA MONTI JESOLO (VE) CAP 30016
Unità' Locale n. VE/10	VIA EQUILIO 15 JESOLO (VE) CAP 30016
Unità' Locale n. VE/11	VIA EMMA GRAMATICA S.N. JESOLO (VE) CAP 30016

Unità' Locale n. VE/2

Indirizzo

Data apertura: 03/06/2000

JESOLO (VE)
VIA GORIZIA CAP 30016
frazione LIDO

Attività esercitata

Classificazione ATECORI 2007-2022 dell'attività

PARCHEGGIO PUBBLICO A PAGAMENTO (DALLO 03/06/2000)

Codice: 52.21.5 - gestione di parcheggi e autorimesse
Importanza: primaria Registro Imprese
(codice ottenuto dall'attività dichiarata)

Unità' Locale n. VE/8

Indirizzo

Insegna: "PARK AURORA"

Data apertura: 25/05/2003

JESOLO (VE)
VIA MONTI CAP 30016

Attività esercitata

PARCHEGGIO AUTO (DAL 25/05/2003)

Classificazione ATECORI 2007-2022 dell'attività

Codice: 52.21.5 - gestione di parcheggi e autorimesse
Importanza: primaria Registro Imprese
(codice ottenuto dall'attività dichiarata)

Unita' Locale n. VE/10

Indirizzo

Ufficio
Data apertura: 01/12/2009
JESOLO (VE)
VIA EQUILIO 15 CAP 30016

Classificazione ATECORI 2007-2022 dell'attività

Codice: 52.21.5 - gestione di parcheggi e autorimesse
Importanza: prevalente svolta dall'impresa
(codice ottenuto dall'attività dichiarata)

Unita' Locale n. VE/11

Indirizzo

Sede Operativa
Insegna: PARK DRAGO
Data apertura: 01/05/2016
JESOLO (VE)
VIA EMMA GRAMATICA S.N. CAP 30016

Attività esercitata

PARCHEGGIO PUBBLICO A PAGAMENTO (DAL 01/05/2016)

Attività secondaria esercitata

SERVIZIO DI RIMOZIONE, TRASFERIMENTO E CUSTODIA DEI VEICOLI LASCIATI IN SOSTA VIETATA O ABBANDONATI (DAL 01/05/2016)

Classificazione ATECORI 2007-2022 dell'attività (codici ottenuti dall'attività dichiarata)

Codice: 52.21.5 - gestione di parcheggi e autorimesse
Importanza: primaria Registro Imprese

Codice: 52.10.1 - magazzini di custodia e deposito per conto terzi
Importanza: secondaria Registro Imprese

Codice: 52.21.6 - attività di traino e soccorso stradale
Importanza: secondaria Registro Imprese

11 Aggiornamento impresa

Data ultimo protocollo

23/05/2023